Let It Be

Beatles

Eufônio
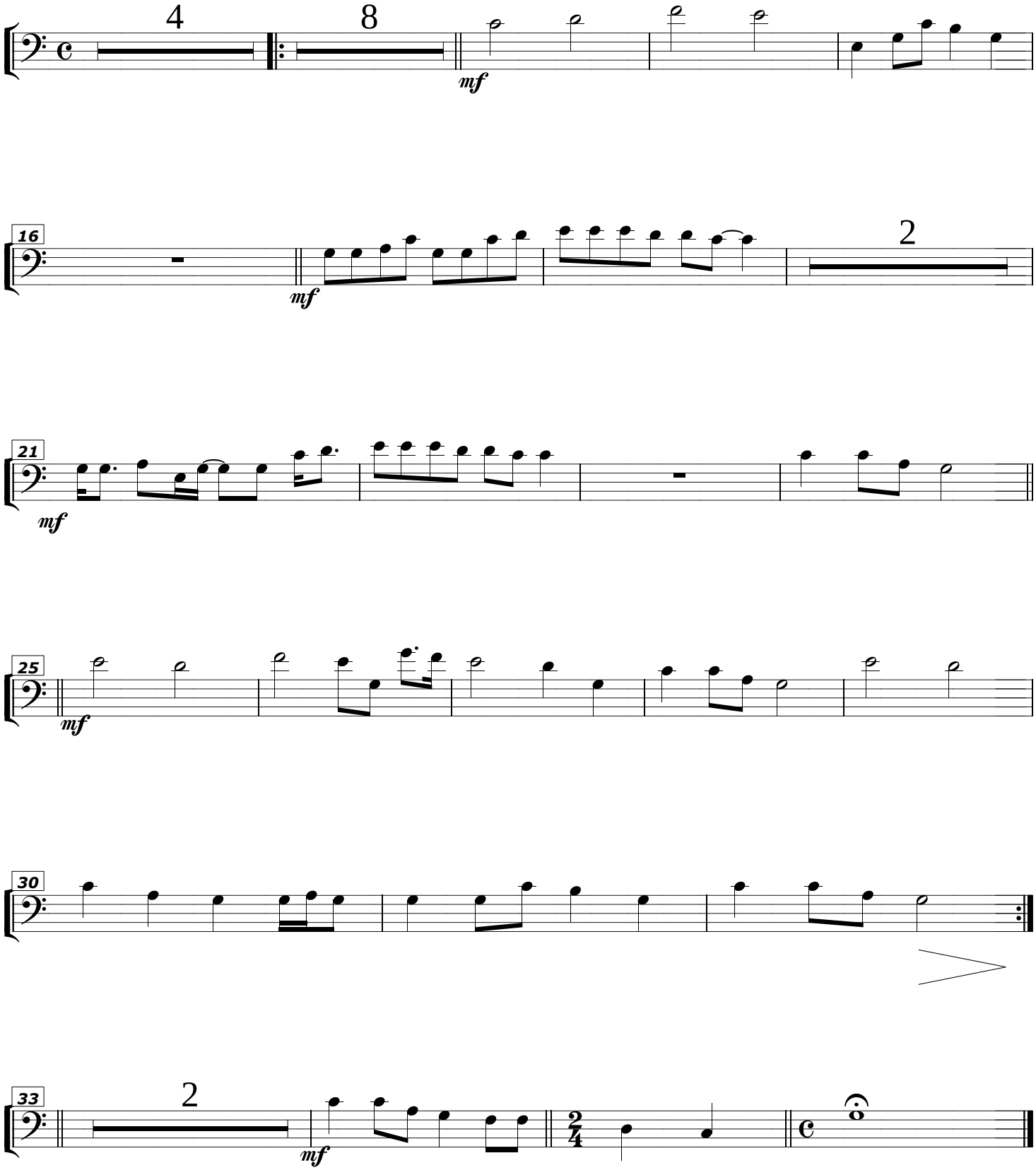
Transcrição e
Adaptação: Gustavo Guimarães
Outubro 2022